Nos enfants sur le net en toute sécurité

WEBETIC

Cyberharcèlement

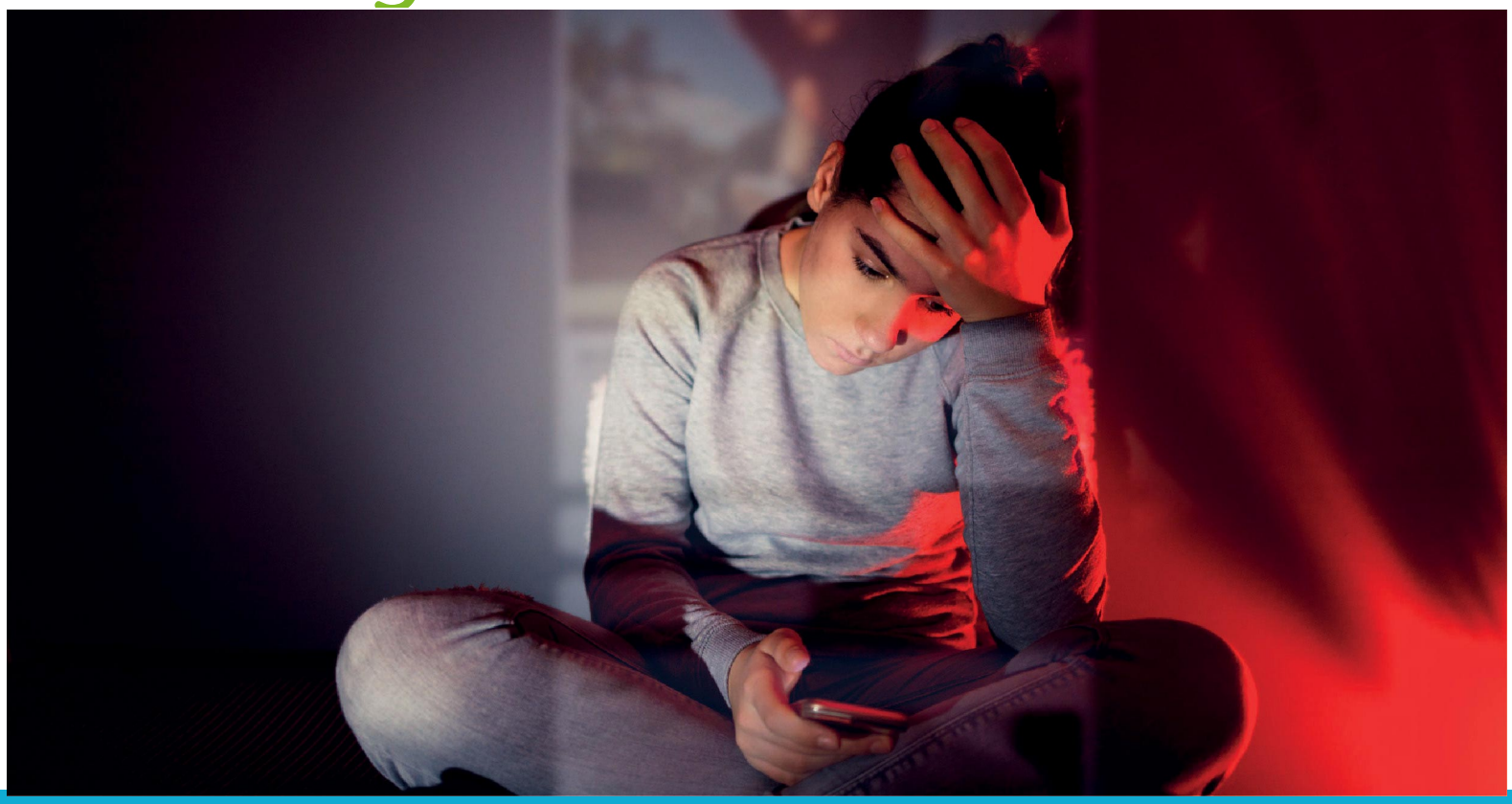

Mardi 23 mai à 17h

Harcelé, harceleur ou témoin...chaque enfant peut être concerné, tous les parents peuvent être concernés. Ici, nous aidons les parents à réagir lorsque leur enfant est impliqué dans une situation de harcèlement.
Que faire si mon enfant est victime ou témoin de cyberharcèlement ? Faut il réprimander mon enfant si il harcèle un autre enfant ?
The European School- Brussels III organise cette séance Webetic sur le "Cyberharcèlement"

The European School- Brussels III
Boulevard du Triomphe, 235
1050 Ixelles

Delphine Mourgues
IXL-ASSISTANT-DEPUTY-DIRECTOR-NURSERY-AND-PRIMARY-CYCLE@eursc.eu
02/629 .47 .19

Inscription souhaitée

Éditeur responsable : La Ligue des familles BE0413 220 493

la Ligue des familles · Child Focus 116000 · European Safe Online Initiative · Europe for Citizens